

SCHEMA DI CONVENZIONE

CONVENZIONE CON L'A.I.M.A. "ASSOCIAZIONE ITALIANA MALATTIA DI ALZHEIMER" SEDE DI BIELLA PER LA MESSA A DISPOSIZIONE DEI LOCALI DI VILLA BOFFO IN BIELLA VIA GRAMSCI PER ESPLETARE INCONTRI PSICO-EDUCAZIONALI PER PARENTI E PAZIENTI AFFERENTI AL CENTRO DELLA MEMORIA DELL'ASL BI

TRA

L'ASL BI di Biella con sede in Ponderano (BI), Via dei Ponderanesi n. 2, Cod. Fisc. e P. IVA: 01810260024, rappresentata dal Direttore Generale Dr. Mario Sanò domiciliato per la carica e ai fini della presente convenzione presso la sede della medesima, di seguito denominato "ASL".

E

L'A.I.M.A. "ASSOCIAZIONE ITALIANA MALATTIA DI ALZHEIMER" Sez. Di BIELLA con sede in Via Orfanotrofia n. 16 cap 13900 Biella BI, tel 015-401767, mail info@aimabiella.it - rappresentata dal Presidente Protempore Sig. Franco Ferlisi domiciliato, ai fini della presente convenzione, presso la sede della medesima, di seguito denominata "A.I.M.A."

SI CONVIENE E SI STIPULA QUANTO SEGUE

Art. 1 - Oggetto della convenzione

A.I.M.A., in un'ottica di collaborazione e condivisione di proprie risorse finalizzate al progetto multidisciplinare che prevede incontri psico-educazionali per parenti e pazienti in carico all'ambulatorio di geriatria del Centro della Memoria dell'ASL BI Sede, mette a disposizione dell'ASL BI i locali e aree necessarie all'espletamento di incontri PSICO-EDUCAZIONALI per parenti e pazienti afferenti all'ambulatorio del centro della memoria dell'ASL BI.

Art. 2 - Modalità delle prestazioni

A.I.M.A. metterà a disposizione i locali (come da planimetria allegata alla presente convenzione in particolare le parti evidenziate in rosso) e le aree della propria sede operativa presso la "Villa Boffo" in via Gramsci Biella BI, negli orari di operatività degli incontri che verranno fissati con l'ASL BI.

I locali saranno messi a disposizione con tutte le utenze attive (riscaldamento, elettricità, acqua),

A.I.M.A. si impegna a comunicare con un preavviso di almeno 15 giorni l'indisponibilità delle strutture nel caso di esigenze sopravvenute.

Art. 3 - Contributo alle spese

Per l'espletamento delle attività di cui alla presente convenzione, si dà atto che non sono previste qualsivoglia spese a carico dell'ASL BI.

Art. 4 - Profili assicurativi e di sicurezza

A.I.M.A. metterà a disposizione i locali e aree a norma di legge per quanto concerne le dotazioni impiantistiche e di sicurezza.

Art. 5 - Utilizzo delle strutture

L'ASL BI dichiara di aver preso visione dei locali ed aree e di averli trovati idonei all'uso per il quale

vengono destinati e, tramite i propri operatori, utilizzerà gli stessi per le attività suddette con la diligenza del buon padre di famiglia, restituendoli nelle medesime condizioni con cui sono stati consegnati.

All'utenza sarà consentito l'accesso ai servizi igienici.

A.I.M.A. è esonerata da qualsiasi responsabilità civile e penale derivante dallo svolgimento dell'attività di che trattasi, come pure da qualsiasi obbligo di risarcimento danni a terzi, nonché da qualsiasi responsabilità concernente la custodia dei beni dell'ASL BI lasciati presso i locali.

Art. 6 Durata

La convenzione ha validità dal **1/4/2022 al 31/03/2023** fatta salva la disdetta unilaterale di ciascuna delle parti contraenti, da notificarsi mediante lettera raccomandata A.R. con preavviso di mesi uno.

Art. 7 Regime Fiscale

Tutte le spese relative al presente atto sono a carico di A.I.M.A.

La presente convenzione è soggetta a registrazione solo in caso d'uso, ai sensi degli artt. 5 e 39 del D.P.R. 26 aprile 1986, n° 131 e successive modificazioni ed integrazioni, con eventuale costo a carico del richiedente.

Per tutto quanto non tassativamente determinato nella presente convenzione, le parti contraenti fanno riferimento alle disposizioni di legge vigenti in materia.

Letto, approvato e sottoscritto:

PER A.I.M.A.

Presidente in carica Protempore

Franco Ferlisi

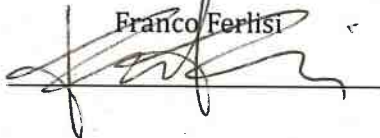

PER L'ASL BI DI BIELLA

IL DIRETTORE GENERALE

Dr. Mario Sandò

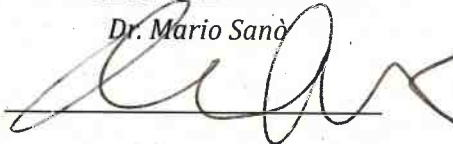

Ponderano (BI), li 21/03/2022



MENTE LOCALE

MENTE TOCATE

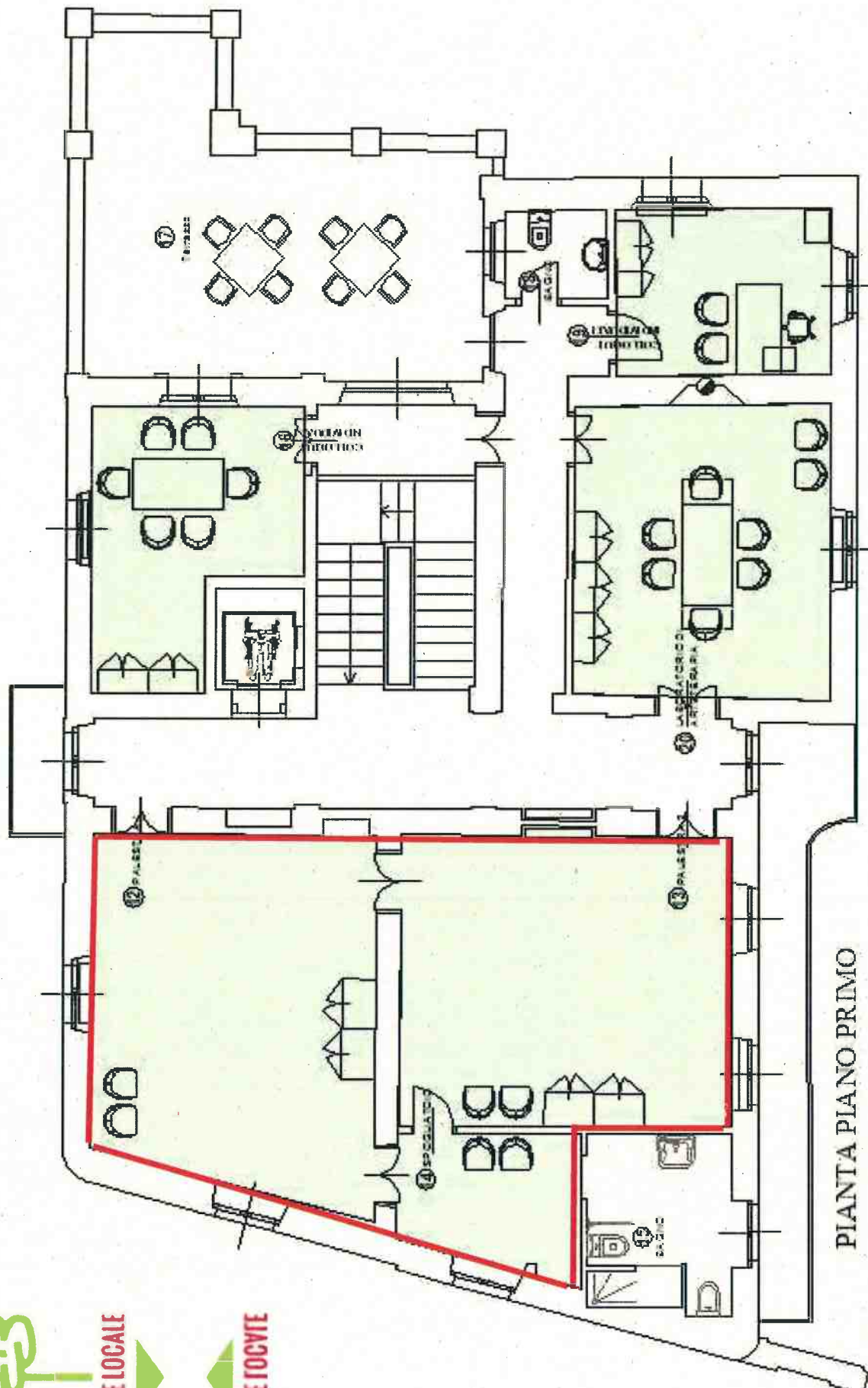

PIANTA PIANO PRIMO

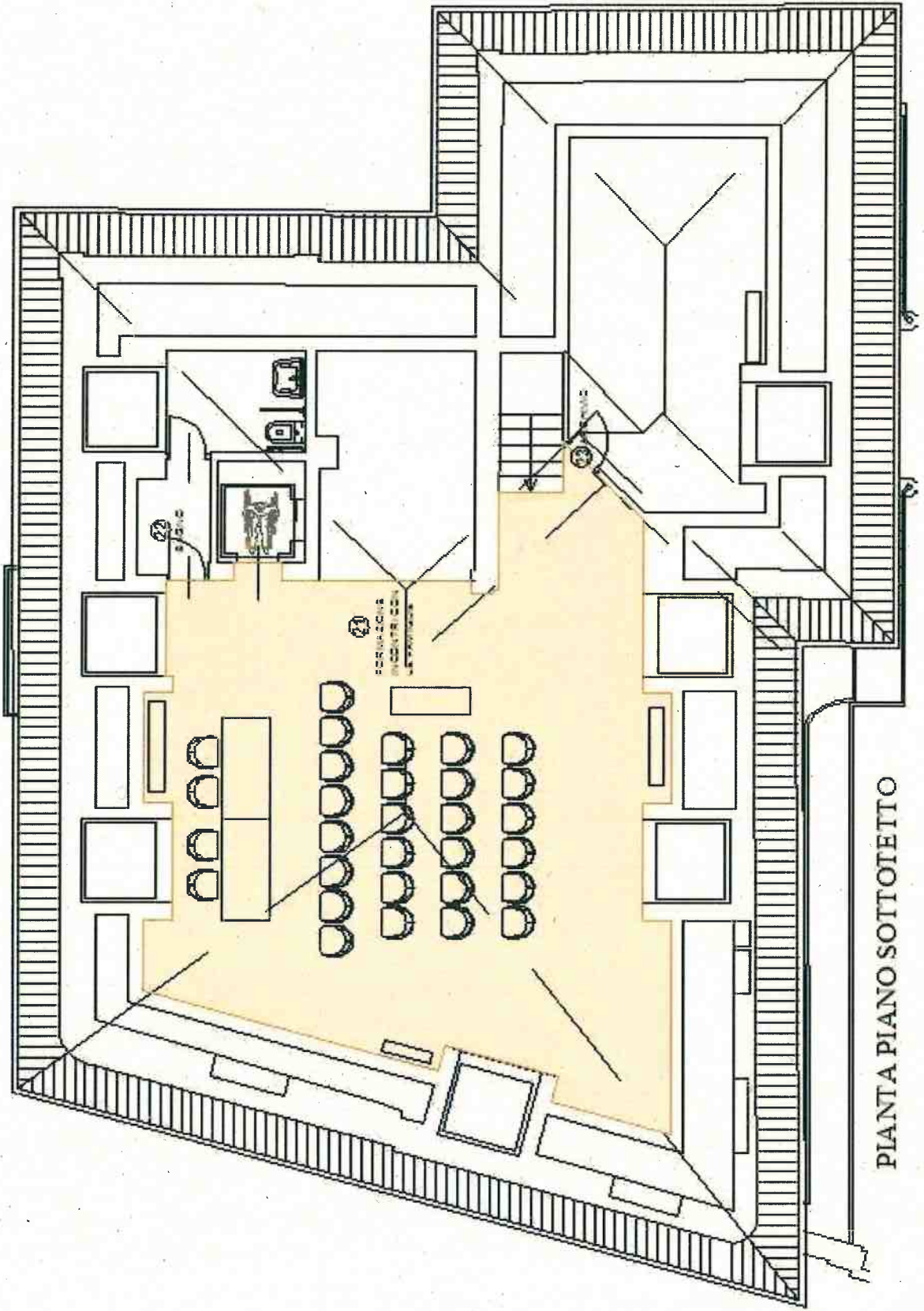

PIANTA PIANO SOTTOTETTO